

LICENSE 11/07571

SmileTG Tour

www.smiletgtour.com

License no. 11/07571

บริษัท สไมล์ทจี จำกัด SMILE-TG COMPANY LIMITED

16/29 ถ.วิภาวดีรังสิต 22 แขวง 3 แขวงจอมพล เขตจตุจักร กทม 10900

f SMILETG

✉ smile-tg@hotmail.com

🌐 www.smiletgtour.com

☎ 087-353-9412

☎ 098-286-7674

LINE jumsmiletg2

LINE smiletgtour4



CENTER

ไม่ลงร้านช้อปปิ้ง กุ้ยหยาง กุ้ยโจว

สะพานลอยฟ้าฮวาเจียง มนต์เสน่ห์ชนเผ่าแม้ว ชมความงามดอกไม้ตามฤดูกาล

เดิเนท

18 - 23 ส.ค.69	20,888	14 - 19 พ.ย.69	21,888
29 ส.ค. - 03 ก.ย.69	19,888	10 - 15 ธ.ค.69	19,888
08 - 13 ต.ค.69	21,888	12 - 17 ธ.ค.69	19,888
10 - 15 ต.ค.69	21,888	17 - 22 ธ.ค.69	20,888
24 - 29 ต.ค.69	21,888	26 - 31 ธ.ค.69	23,888
07 - 12 พ.ย.69	21,888		

ไฮไลท์

สะพานหุบเขาฮวาเจียง สะพานแขวนที่ยาวที่สุดในโลก
ปราสาทจี้หลงเป่า - หมู่บ้านแม้วอูเจียงจ้าย
กุ้ยหยางชมทุ่งดอกไม้สตาร์ดและดอกซากุระ
ล่องเรือทะเลสาบหวิ่นเฟิงหู - น้ำตกหวงกู่ชู่
พักโรงแรมระดับ 4 ดาว - ชมหอเจี๋ยชิวไหลว
เมนูปลาต้มซูปเปีรียว - ไม่ลงร้านช้อปปิ้ง



น้ำตกหวงกู่ชู่



ล่องเรือทะเลสาบหวิ่นเฟิงหู



ชมทุ่งดอกไม้สตาร์ด

ราคาเริ่มต้น 19,888

2UKWE-AQ001

6วัน 5คืน

air 九元航空

!เมนูพิเศษ!
ปลาต้มซูปเปีรียว

พักโรงแรม 4 ดาว

2UKWE-AQ001 บินตรง กุ้ยหยาง กุ้ยโจว ข้ามฟ้าเหนือผาสะพานลอยฟ้าฮวาเจียง มนต์เสน่ห์ชนเผ่าแม้ว ชมความงามดอกไม้ตามฤดูกาล

6 วัน 5 คืน *ทัวร์ไม่ลงร้านรัฐบาล* โดยสายการบิน 9 AIR (AQ)

บินตรง กุ้ยหยาง กุ้ยโจว ข้ามฟ้าเหนือผาสะพานลอยฟ้าฮวาเจียง
มนต์เสน่ห์ชนเผ่าแม้ว ชมความงามดอกไม้ตามฤดูกาล 6 วัน 5 คืน
ทัวร์ไม่ลงร้านรัฐบาล โดยสายการบิน 9 AIR (AQ)

6 วัน 5 คืน

โดยสายการบิน Guangxi Beibu Gulf Airlines (GX)



BKK	•-----•		-----•	KWE	KWE	•-----•		-----•	BKK
เที่ยวบิน	เวลาออก	เวลาถึง	เที่ยวบิน	เวลาออก	เวลาถึง	เที่ยวบิน	เวลาออก	เวลาถึง	
AQ1208	18:30	22:30	AQ1207	15:30	17:30				

วัน	โปรแกรมท่องเที่ยว	เช้า	เที่ยง	ค่ำ	ที่พัก
1	กรุงเทพฯ(สนามบินสุวรรณภูมิ) – ท่าอากาศยานนานาชาติกุ้ยหยาง หลงตั้งเป่า (AQ1208 BKK 18.30- KWE 22.30) กุ้ยหยาง				GUI YANG HOLIDAY INN EXPRESS HOTEL หรือ ระดับเทียบเท่า 4 ดาว
2	เมืองกุ้ยหยาง-เมืองชิงยี-ผ่านชมสะพานหุบเขาฮวาเจียง-ภูเขาหมื่นยอด+รวมรถแบดเตอร์	<input checked="" type="checkbox"/>	<input checked="" type="checkbox"/>	<input checked="" type="checkbox"/>	XINGYI DIBIAO INTERNATIONAL HOTEL หรือ ระดับเทียบเท่า 4 ดาว
3	ทะเลสาบหวั่นเฟิงหู+ล่องเรือ-ชมชิงยีจี้หลงเป่า+รวมสะพานแก้ว-เมืองอันซุ่น-ชมแสงสียามค่ำอุทยานหวงกู่ซู่+รวมรถอุทยาน+บันไดเลื่อน	<input checked="" type="checkbox"/>	<input checked="" type="checkbox"/>	<input checked="" type="checkbox"/>	ANSHUN MERCURE HOTEL หรือ ระดับเทียบเท่า 4 ดาว
4	ชมดอกไม้ตามฤดูกาล-ภูเขาเจียงจ้าย-หมู่บ้านโบราณภูเขาเจียงจ้าย+รถราง-ชมการแสดงน้ำพุดนตรีและแสงสีเสียง	<input checked="" type="checkbox"/>	<input checked="" type="checkbox"/>	<input checked="" type="checkbox"/>	XUN QIAN JI HOTEL หรือ ระดับเทียบเท่า 4 ดาว
5	ภูเขาเจียงจ้าย-พิพิธภัณฑ์เหล่าเมาไถ-ชมโรงงานกลั่นเหล้าเจินยี-เมืองกุ้ยหยาง-ตลาดชิงหยุน-	<input checked="" type="checkbox"/>	<input checked="" type="checkbox"/>	<input checked="" type="checkbox"/>	GUI YANG HOLIDAY INN EXPRESS HOTEL หรือ ระดับเทียบเท่า 4 ดาว
6	หอเจี๋ยชิวโหลว-สนามบินกุ้ยหยาง (ท่าอากาศยานนานาชาติกุ้ยหยาง หลงตั้งเป่า) – กรุงเทพฯ (สนามบินสุวรรณภูมิ) (AQ1207 BKK 15.30- KWE 17.30)	<input checked="" type="checkbox"/>	<input checked="" type="checkbox"/>		

วันเดินทาง	ผู้ใหญ่ พัก 2-3 ท่าน ท่านละ	พักเดี่ยว เพิ่มท่านละ
18-23 ส.ค.69	20,888.-	5,000.-
29 ส.ค.- 03 ก.ย.69	19,888.-	5,000.-
08-13 ต.ค.69	21,888.-	5,000.-
10-15 ต.ค.69	21,888.-	5,000.-
24-29 ต.ค.69	21,888.-	5,000.-
07-12 พ.ย.69	21,888.-	5,000.-
14-19 พ.ย.69	21,888.-	5,000.-
10-15 ธ.ค.69	19,888.-	5,000.-
12-17 ธ.ค.69	19,888.-	5,000.-
17-22 ธ.ค.69	20,888.-	5,000.-
26-31 ธ.ค.69	23,888.-	5,000.-
<p>ราคาทัวร์ข้างต้นยังไม่รวมค่าทิปมัคคุเทศก์ท้องถิ่นและคนขับรถ 2,000บาท/ท่าน/ทริป หัวหน้าทัวร์ที่ดูแลคณะจากเมืองไทยตามแต่ท่านจะเห็นสมควร เด็กทารกอายุต่ำกว่า 2 ขวบ ท่านละ 6,000 บาท รายการทัวร์อาจจะมีการปรับเปลี่ยนตามความเหมาะสมของสภาพอากาศและฤดูกาล</p>		

วันแรก กรุงเทพฯ(สนามบินสุวรรณภูมิ) – ทำอากาศยานนานาชาติกู่หยาง หลงตั้งเป่า

(AQ1208 BKK 18.30- KWE 22.30) กู่หยาง

- 15:00 น.** พร้อมกันที่ ทำอากาศยานสุวรรณภูมิ อาคารผู้โดยสารระหว่างประเทศ ชั้น 4 ประตู 10 เคาน์เตอร์สายการบิน **9 Air (AQ)** รวมน้ำหนักกระเป๋า 20 กิโลกรัม/ท่านละ 1 ใบ โดยมีเจ้าหน้าที่คอยให้การต้อนรับและอำนวยความสะดวกตรวจเช็คสัมภาระและเอกสารการเดินทางให้กับทุกท่าน
- 18:30 น.** ออกเดินทางสู่ กู่หยาง โดยสายการบิน **9 Air (AQ)** เที่ยวบินที่ **AQ1208** ใช้เวลาเดินทางประมาณ 3.10 ชั่วโมง ****ไม่มีอาหารบนเครื่อง****
- 22.30 น.** เดินทางถึง **สนามบินกู่หยาง หลงตั้งเป่า ประเทศจีน** เป็นทำอากาศยานในเมืองกู่หยาง เมืองศูนย์กลางของมณฑลกุ้ยโจว ทางตะวันตกเฉียงใต้ของประเทศจีน **เวลาที่สั้นเร็วกว่าประเทศไทย 1 ชั่วโมง (โปรดปรับเวลาเพื่อสะดวกต่อการนัดหมาย)** หลังผ่านขั้นตอนการตรวจคนเข้าเมืองและรับสัมภาระเรียบร้อยแล้ว

ที่พัก GUIYANG VIENNA HOTEL ระดับ 4* หรือเทียบเท่า

วันที่สอง เมืองกู่หยาง-เมืองซิงยี-ผ่านชมสะพานหุบเขาฮวาเจียง-ภูเขาหมื่นยอด+รวมรถแบตเตอร์

เช้า รับประทานอาหารเช้า ณ ห้องอาหารของโรงแรม **(มื้อที่ 1)**



นำท่านเดินทางสู่ **เมืองซิงยี (Xingyi)** คือเมืองระดับอำเภอในมณฑลกุ้ยโจว ประเทศจีน เป็นที่รู้จักจากธรรมชาติสวยงาม เช่น ป่าภูเขาหมื่นยอด (Wanfenglin) และน้ำตกหม่าหลิงเหอ



นำท่านผ่านชม **สะพานหัวเจียง (Huajiang Grand Canyon Bridge)** คือสะพานแขวนที่สูงที่สุดในโลก ตั้งอยู่ในมณฑลกุ้ยโจว ประเทศจีน เปิดใช้งานเมื่อปลายเดือนกันยายน 2025 เพื่อเป็นส่วนหนึ่งของทางหลวงสายหลิวจื่อ-อันหลง. สะพานแห่งนี้ทอดข้ามแม่น้ำเปียนผาน (Beipan River) ในหุบเขาลึก หัวเจียงแกรนด์แคนยอน (Huajiang Grand Canyon) มีความสูงจากพื้นสะพานถึงก้นหุบเขาถึง 625 เมตร และมีช่วงกลางยาว 1,420 เมตร ทำให้ลดเวลาเดินทางข้ามหุบเขาจาก 2 ชั่วโมงเหลือเพียง 2 นาที

กลางวัน รับประทานอาหารกลางวัน ณ ภัตตาคาร **(มื้อที่ 2)**



ZUKWE-AQ001 บินตรง กุ้ยหยาง กุ้ยโจว ข้ามฟ้าเหนือผาสะพานลอยฟ้าฮวาเจียง มนต์เสน่ห์ชนเผ่าแม้ว ชมความงามดอกไม้ตามฤดูกาล
6 วัน 5 คืน *ทัวร์ไม่ลงร้านรัฐบาล* โดยสายการบิน 9 AIR (AQ)

นำท่านชม **“วานเฟิงหลิน” (万峰林) (รวมรถแบคเตอร์)** อาณาจักรธรรมชาติในเมืองชิงอี มณฑลกุ้ยโจวทางตะวันตกเฉียงใต้ ซึ่งถูกยกย่องให้เป็น “ภาพมหัศจรรย์ของโลก” **“วานเฟิงหลินหรือ “ป่าหมื่นยอดภูเขา”** เป็นพื้นที่สำคัญของแคนยอนแห่งลุ่มน้ำหมาหลิง (Maling River Canyon) มีความกว้าง 30-50 กิโลเมตร ความยาว 200 กิโลเมตร และครอบคลุมพื้นที่ 2,000 ตารางกิโลเมตรภูมิประเทศของวานเฟิงหลินมีลักษณะแบบคาสต์ (karst) หรือหินปูน ซึ่งก่อปรรวมเป็นยอดเขาและที่ราบสีเขียวขจี โดยจัดเป็นหนึ่งใน “ป่ายอดเขาที่สวยงามที่สุดในจีน” และอุทยานธรณีแห่งชาติด้วย

ค่ำ **รับประทานอาหารค่ำ ณ ภัตตาคาร (มื้อที่ 3)**

ที่พัก **XINGYI DIBIAO INTERNATIONAL HOTEL ระดับ 4* หรือเทียบเท่า**

วันที่สาม **ทะเลสาบวานเฟิงหู+ล่องเรือ-ชมชิงยีจี้หลงเป่า+รวมสะพานแก้ว-เมืองอันซุ่น-ชมแสงสียามค่ำอุทยานหวงกู่ชู+รวมรถอุทยาน+บันไดเลื่อน**

เช้า **รับประทานอาหารเช้า ณ ห้องอาหารของโรงแรม (มื้อที่ 4)**

นำท่านชม **ทะเลสาบวานเฟิงหู (Wanfeng Lake) รวมล่องเรือ** ตั้งอยู่ที่เมืองชิงอี มณฑลกุ้ยโจว ประเทศจีน เป็นทะเลสาบมีชื่อเสียงจากภูเขาหน้าบันปูนลูกที่โอบล้อมทะเลสาบไว้ ทำให้ทิวทัศน์งดงาม มีกิจกรรมหลักคือการล่องเรือชมธรรมชาติที่สวยงามและอากาศบริสุทธิ์



นำท่านชม **ชิงยีจี้หลงเป่า (Yixing Jilongbao Castle)** ในเขตเมืองชิงยี (Xingyi) มณฑลกุ้ยโจว ประเทศจีน ซึ่งเป็นปราสาทสไตล์ยุโรปสวยงามตั้งอยู่กลางทะเลสาบวานเฟิง (Wanfeng Lake) เป็นสถานที่ท่องเที่ยวที่โดดเด่นด้วยสถาปัตยกรรมอลังการ เหมาะแก่การชมทิวทัศน์และถ่ายรูปปราสาท เป็นอาคารสไตล์ยุโรปที่สร้างขึ้นบนเกาะกลางทะเลสาบวานเฟิง รูปแบบสถาปัตยกรรมอันตระการตานี้คล้ายกับ “ปราสาทหงส์” และ “ฮอกวอตส์” ในเรื่องแฮร์รี่ พอตเตอร์



กลางวัน รับประทานอาหารกลางวัน ณ ภัตตาคาร (มื้อที่ 5)

บ่าย นำท่านเดินทางเดินทางสู่ เมืองอันชุ่น (Anshun) คือ เมืองระดับจังหวัดในมณฑลกุ้ยโจว ประเทศจีน มีชื่อเสียงด้านภูมิประเทศแบบคาร์สต์ที่สวยงาม โดยเฉพาะ น้ำตกหวงกั่วชู่ (Huangguoshu Waterfall) ซึ่งเป็นน้ำตกที่ใหญ่ที่สุดในจีนและมีถ้ำน้ำตกให้เดินลอดชมได้ และเป็นแหล่งท่องเที่ยวทางธรรมชาติ วัฒนธรรม และมีอุตสาหกรรมหลากหลาย เช่น อุตสาหกรรมอากาศยาน (ใช้เวลาเดินทางประมาณ 3 ชั่วโมง 30 นาที)



2UKWE-AQ001 บินตรง กุ้ยหยาง กุ้ยโจว ข้ามฟ้าเหนือผาสะพานลอยฟ้าฮวาเจียง มนต์เสน่ห์ชนเผ่าแม้ว ชมความงามดอกไม้ตามฤดูกาล 6 วัน 5 คืน *ทัวร์ไม่ลงร้านรัฐบาล* โดยสายการบิน 9 AIR (AQ)

คำ รับประทานอาหารค่ำ ณ ภัตตาคาร (มื้อที่ 6)

หลังรับประทานอาหารเสร็จ นำท่านชม **น้ำตกหวงกู่ชู่ รวมรถอุทยาน+บันไดเลื่อน** ชมวิวยามค่ำคืนที่มีการจัดแสดงน้ำตกที่มีความอลังการ ระดับ 5A ซึ่งน้ำตกหวงกู่ชู่ น้ำตกที่ได้ขึ้นชื่อว่าใหญ่สุดในเอเชีย และใหญ่เป็น 1 ใน 7 ของโลก สูงถึง 68 เมตร กว้าง 84 เมตร โดยสามารถชมวิวทัศนียภาพได้จากด้านหน้าและด้านหลังของน้ำตกเมื่อน้ำตกไหลลงมาข้างล่างจะเกิดม่านละอองน้ำคล้ายสำลีเกิดเป็นสายรุ้งสายหมอกเบาบาง และมีโชว์สุดตระการตาให้ได้รับชม ระหว่างทางที่ไปน้ำตกจะมีทั้งแสง สี เสียงที่ตื่นตาตื่นใจ

*****หมายเหตุ กรณีที่น้ำตกหวงกู่ชู่ ไม่จัดแสดงไฟแสงสี ขอสงวนสิทธิ์นำท่านชมวิวยามเช้าบรรยายภาคช่วงกลางวันทดแทน โดยมีได้คืนค่าใช้จ่ายใดๆทั้งสิ้น*****



ที่พัก ANSHUN MERCURE HOTEL ระดับ 4* หรือเทียบเท่า

วันที่สี่ ชมดอกไม้ตามฤดูกาล-ภูเขาเจียงจ้าย-หมู่บ้านโบราณภูเขาเจียงจ้าย+รถราง-ชมการแสดงน้ำพุดนตรีและแสงสีเสียง

เช้า รับประทานอาหารเช้า ณ ห้องอาหารของโรงแรม (มื้อที่ 7)

หุบเขาซินฉวนกู่+รถแบคเตอร์ หุบเขาเสินฉวน (Shenchuan Valley) คือแหล่งท่องเที่ยวธรรมชาติอันสวยงามและเป็นที่รู้จักของชาวจีน อยู่ในมณฑลกุ้ยโจว ขึ้นชื่อเรื่องทิวทัศน์ที่สวยงาม หินปูนเขียวขจี, น้ำตก, น้ำพุธรรมชาติ, และโดยเฉพาะอย่างยิ่ง สะพานแก้วหุบเขาเสินฉวน ที่สูงและโสมก นอกจากนี้ยังมีทุ่งหญ้าสีชมพู (ช่วงฤดูร้อน-ใบไม้ร่วง) สวยละมุนละไมของทุ่งหญ้าสีชมพูที่ชวนให้หลงรัก



กลางวัน **รับประทานอาหารกลางวัน ณ ภัตตาคาร (มื้อที่ 8)**

บ่าย นำท่านเดินทางสู่ **หมู่บ้านโบราณเวียงจ้าย** เมืองกุ้ยโจว ตั้งอยู่ท่ามกลางธรรมชาติที่งดงามและมีประวัติศาสตร์ที่ยาวนาน นับตั้งแต่สมัยโบราณ ความสวยงามของหมู่บ้านนี้ปรากฏชัดผ่านสถาปัตยกรรมดั้งเดิมที่สร้างขึ้นจากไม้และหิน ซึ่งสะท้อนถึงความเรียบง่ายแต่มีเสน่ห์ ลักษณะบ้านเรือนที่มีหลังคาโค้งและระเบียงไม้สวยงาม เพิ่มบรรยากาศของความอบอุ่น ช่วงค่ำมีการแสดงแสงสีเสียงสวยงามมาก

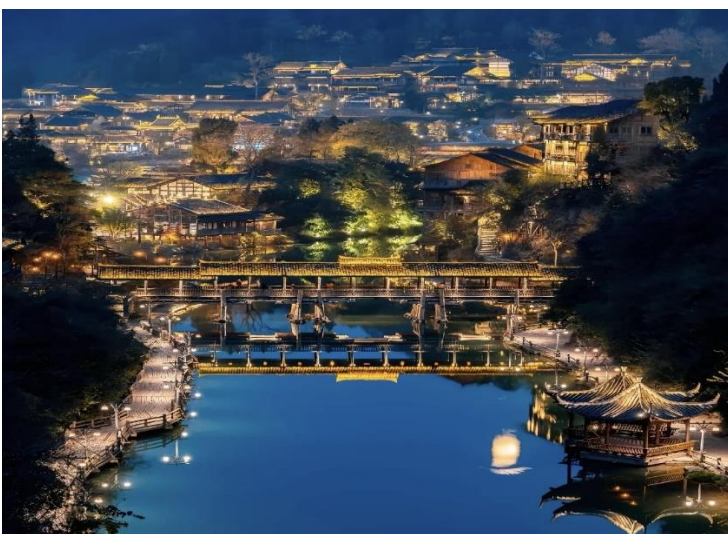

2UKWE-AQ001 บินตรง กุ้ยหยาง กุ้ยโจว ข้ามฟ้าเหนือผาสะพานลอยฟ้าสวาเจียง มนต์เสน่ห์ชนเผ่าแม้ว ชมความงามดอกไม้ตามฤดูกาล 6 วัน 5 คืน *ทัวร์ไม่ลงร้านรัฐบาล* โดยสายการบิน 9 AIR (AQ)

คำ **รับประทานอาหารค่ำ ณ ภัตตาคาร (มื้อที่ 9)**

หลังรับประทานอาหารเสร็จ นำท่านชมการแสดงแสงสี ภายในเมืองโบราณวูเจียงจ้าย



ที่พัก **XUN QIAN JI HOTEL ระดับ 4* หรือเทียบเท่า (พักในหมู่บ้านโบราณ)**

วันที่ห้า **วูเจียงจ้าย-พิพิธภัณฑ์เหล้าเหมาไถ-ชมโรงงานกลั่นเหล้าเฉินยี-เมืองก๊วยหยาง-ตลาดชิงหยุน-หอเจียชิวไหลว**

เช้า **รับประทานอาหารเช้า ณ ห้องอาหารของโรงแรม (มื้อที่ 10)**

จากนั้นนำท่านสู่ **พิพิธภัณฑ์เหล้าเหมาไถ (Moutai)** ตั้งอยู่ที่เมืองเหมาไถ มณฑลกุ้ยโจว ประเทศจีน เป็นแหล่งรวมประวัติศาสตร์และวัฒนธรรมสุราเหมาไถ แสดงขั้นตอนการผลิต, วัฒนธรรม, เครื่องมือ, และตำนานของเหล้าขาวชื่อดังนี้ โดยมีส่วนจัดแสดงทั้งโรงงานผลิต, ห้องวัฒนธรรม, ห้องเทคนิค, ห้องประเพณี, และส่วนแสดงเหล้าชื่อดังต่างๆ เพื่อให้นักท่องเที่ยวได้สัมผัสประสบการณ์การผลิตและเรียนรู้เรื่องราวของเหล้าเหมาไถอย่างครบวงจร.



2UKWE-AQ001 บินตรง กุ้ยหยาง กุ้ยโจว ข้ามฟ้าเหนือผาสะพานลอยฟ้าฮวาเจียง มนต์เสน่ห์ชนเผ่าแม้ว ชมความงามดอกไม้ตามฤดูกาล 6 วัน 5 คืน *ทัวร์ไม่ลงร้านรัฐบาล* โดยสายการบิน 9 AIR (AQ)



นำท่านชม **เขื่อนโรงกลั่นเหมาไถเหล้าเจินยี่** แบรินด์เหล้าขาวชั้นสูงของจีนชมกระบวนการทำงานภายในโรงกลั่นสุราของเหมาไถ (Maotai) แบรินด์เหล้ายักษ์ใหญ่ของจีน ที่ตำบลเหมาไถ เมืองเหอหนวย มณฑลกุ้ยโจวทางตะวันตกเฉียงใต้ของประเทศ ซึ่งมีทั้งการตรวจสอบสภาพยีสต์ผสมธัญพืชกับยีสต์ ให้ความชื้นแก่ธัญพืช และบรรจุหีบห่อเหมาไถเป็นตำบลดขนาดเล็กที่กลายเป็นแหล่งผลิตเหล้าขาวเหมาไถชื่อดัง ซึ่งทำมาจากข้าวฟ่างและข้าวสาลี รวมถึงใช้เวลามากถึง 1 ปี กว่าที่จะเสร็จสิ้นกระบวนการผลิตอันประกอบด้วยการนึ่ง 9 ครั้ง การหมัก 8 ครั้ง และการกลั่น 7 ครั้ง ก่อนจะนำไปบ่มในไหดินเผา



กลางวัน รับประทานอาหารกลางวัน ณ ภัตตาคาร (เมื่อที่ 11)

2UKWE-AQ001 บินตรง กุ้ยหยาง กุ้ยโจว ข้ามฟ้าเหนือผาสะพานลอยฟ้าฮวาเจียง มนต์เสน่ห์ชนเผ่าแม้ว ชมความงามดอกไม้ตามฤดูกาล 6 วัน 5 คืน *ทัวร์ไม่ลงร้านรัฐบาล* โดยสายการบิน 9 AIR (AQ)

สมควรแก่เวลานำท่านเดินทางกลับสู่ **เมืองก๊วยหยาง (Guiyang)** เป็นเมืองหลวงของมณฑลกุ้ยโจว (Guizhou) ซึ่งตั้งอยู่ทางภาคตะวันตกเฉียงใต้ของประเทศจีน เป็นเมืองที่มีชื่อเสียงในฐานะ "เมืองแห่งป่าไม้และเมืองตากอากาศ" เนื่องจากมีภูมิอากาศแบบกึ่งมรสุมเขตร้อนที่เย็นสบายตลอดทั้งปี **(ใช้เวลาเดินทางประมาณ 1 ชั่วโมง 30 นาที)**



ค่ำ **รับประทานอาหารค่ำ ณ ภัตตาคาร (มื้อที่ 12)**

นำท่านชม **ถนนคนเดินซิงหยุน** ใจกลางเมืองก๊วยหยาง ประเทศจีนแหล่งรวมของกิน ของฝาก และกลิ่นอายวัฒนธรรมท้องถิ่นที่ไม่ควรพลาด เดินเพลินๆ ชิมของอร่อยแบบจีนแท้ๆ และสตรีทฟู้ดมากมาย เพลินเพลินกับบรรยากาศแสงสียามค่ำคืน ตกแต่งสุดอลังการ มีมุมถ่ายรูปเพียบทุกมุมเต็มไปด้วยคน ครึกครื้นตลอดทั้งคืน



ที่พัก **GUI YANG HOLIDAY INN EXPRESS HOTEL ระดับ 4* หรือเทียบเท่า**

วันที่พัก **หอเจียวิวโหลว-สนามบินก๊วยหยาง (ท่าอากาศยานนานาชาติก๊วยหยาง หลงตั้งเป่า) – กรุงเทพฯ(สนามบินสุวรรณภูมิ) (AQ1207 BKK 15.30- KWE 17.30)**

เช้า **รับประทานอาหารเช้า ณ ห้องอาหาร (มื้อที่ 13)**



นำท่านชม **หอเจี๋ยซิ่วโหลว** แลนด์มาร์กกุ้ยหยาง งดงามยามราตรีเจี๋ยซิ่วโหลว (甲秀楼) คือ อาคารไม้สามชั้นที่ถูกสร้างขึ้นกลางแม่น้ำบนฐานหิน ในเมืองกุ้ยหยาง มณฑลกุ้ยโจว ทาง ตะวันตกเฉียงใต้ของจีน ถือเป็นอาคารแห่งหนึ่งที่มีคุณค่าทางประวัติศาสตร์อย่างยิ่ง โดยถูกสร้างขึ้นในสมัยราชวงศ์หมิง ปัจจุบันกลายเป็นสัญลักษณ์ของเมือง และเป็นจุดถ่ายรูปยอดนิยมหนึ่งของบรรดานักท่องเที่ยวในยามราตรีไปเสียแล้ว เนื่องจากแสงจันทร์และไฟประดับโดยรอบได้ ช่วยเพิ่มความงดงามให้อาคารแห่งนี้ทวีความรุนแรงมากยิ่งขึ้น

กลางวัน **รับประทานอาหารกลางวัน ณ ภัตตาคาร (มื้อที่ 14)**

สมควรแก่เวลานำท่านเดินทางสู่ **ท่าอากาศยานนานาชาติกุ้ยหยาง หลงตั้งเป่า**

15.30 น. ออกเดินทางสู่ **สนามบินสุวรรณภูมิ** โดยสายการบิน **9 AIR (AQ)** เที่ยวบินที่ **AQ1207**

****ไม่มีอาหารบนเครื่อง****

17.30 น. เดินทางถึง **สนามบินสุวรรณภูมิ** ประเทศไทยโดยสวัสดิภาพ พร้อมความประทับใจ

✔ อัตราค่าบริการรวม



ค่าตัวโดยสารเครื่องบินไป-กลับ ชั้นประหยัด พร้อมค่าภาษีสนามบินทุกแห่งตามรายการทัวร์ข้างต้น (ข้อมูล ณ วันที่ 28 เมษายน 2569)



เจ้าหน้าที่บริษัท ๙ คอยอำนวยความสะดวกทุกท่านตลอดการเดินทาง



ค่าประกันวินาศภัยเครื่องบินตามเงื่อนไขของแต่ละสายการบิน



ค่าอาหาร ค่าเข้าชม และ ค่ายานพาหนะทุกชนิดตามที่ระบุไว้ในรายการทัวร์ข้างต้น



ค่าน้ำหนักกระเป๋าเดินทางตามสายการบินกำหนดไว้ที่ 20 กิโลกรัม / ท่าน / ใ



คุ้มครองการเสียชีวิตจากอุบัติเหตุสูงสุด 2,000,000 บาท
คุ้มครองค่ารักษาพยาบาลจากอุบัติเหตุสูงสุด 500,000 บาท

(เงื่อนไขตามกรมธรรม์) เชื้อนไขประกันการเดินทาง ค่าประกันอุบัติเหตุและค่ารักษาพยาบาล คุ้มครองเฉพาะกรณีที่ได้รับอุบัติเหตุระหว่างการเดินทางไม่คุ้มครองถึงการสูญเสียทรัพย์สินส่วนตัวและไม่คุ้มครองโรคประจำตัวของผู้เดินทางและคุ้มครองเฉพาะผู้เดินทางไปกลับพร้อมกรุ๊ปเท่านั้น



ค่าที่พักห้องละ 2-3 ท่าน ตามโรงแรมที่ระบุไว้ในรายการหรือ ระดับเทียบเท่า

- กรณีห้อง TWIN BED (เตียงเดี่ยว 2 เตียง) ซึ่งโรงแรมไม่มีหรือเต็ม ทางบริษัทขอปรับเป็นห้อง DOUBLE BED แทนโดยมี ต้องแจ้งให้ทราบล่วงหน้า
- หากต้องการห้องพักแบบ DOUBLE BED ซึ่งโรงแรมไม่มีหรือเต็ม ทางบริษัทขอปรับเป็นห้อง TWIN BED แทนโดยมี ต้อง แจ้งให้ทราบล่วงหน้า เช่นกัน
- กรณีพักแบบ TRIPLE ROOM 3 ท่าน ท่านที่ 3 อาจเป็นเสริมเตียง หรือ SOFA BED หรือ เสริมพุกที่นอน ทั้งนี้ ขึ้นอยู่กับรูปแบบการจัดห้องพักของโรงแรมนั้นๆ

✘ อัตราค่าบริการไม่รวม



ค่าทำหนังสือเดินทางไทย และเอกสารต่างตัว



ค่าภาษีน้ำมัน ที่สายการบินเรียกเก็บเพิ่มภายหลังจากทางบริษัทฯ ได้ออกตั๋วเครื่องบินไปแล้ว ซึ่งลูกค้าต้องชำระส่วนต่างเพิ่มอัตราค่าตัวที่นำเสนอนี้ ใ้รวมภาษีน้ำมันและภาษีสนามบินตามอัตราปัจจุบัน ณ วันที่ออกโปรแกรมแล้ว อย่างไรก็ตาม หากก่อนวันเดินทาง ทางสายการบินมีการประกาศปรับขึ้นค่าภาษีน้ำมัน ภาษีสนามบิน หรือมีค่าใช้จ่ายเพิ่มส่วนอื่นๆ (แม้ว่าทางบริษัทฯ จะได้ทำการออกตั๋วเครื่องบินไปแล้วก็ตาม) ทางบริษัทฯ ขอความกรุณาเรียกเก็บค่าใช้จ่ายในส่วนต่างนี้เพิ่มตามความเป็นจริง



ภาษีมูลค่าเพิ่ม 7% และหัก ณ ที่จ่าย 3%



ค่าทิปมัคคุเทศก์ท้องถิ่นและคนขับรถ รวม 2,000 บาท/ท่าน/ทริป (เด็กชำระทิปเท่ากับผู้ใหญ่) ชำระที่สนามบิน



ค่าน้ำหนักกระเป๋าเดินทางในกรณีที่เกิดขึ้นกว่าสายการบินกำหนด



ค่าใช้จ่ายส่วนตัวนอกเหนือจากรายการ เช่น ค่าเครื่องดื่ม, ค่าอาหารที่สั่งเพิ่ม, ค่าโทรศัพท์ ฯลฯ สำหรับท่านที่รับประทานอาหารพิเศษ อาหารเจ หรือไม่ทานเนื้อสัตว์ ไม่ทานหมู ไม่ทานไก่ และมีความจำเป็นให้ทางบริษัท จัดเตรียมอาหารไว้ให้ท่านเป็นพิเศษนอกเหนือจากที่กรุ๊ปจัดไว้ในรายการ ขอสงวนสิทธิ์ในการเรียกเก็บค่าใช้จ่ายเพิ่มเติมตาม จริงหน้างาน



ค่าธรรมเนียมเอกสารเข้าเมืองสำหรับผู้ถือพาสปอร์ตต่างประเทศ

(ทางรัฐบาลจีนประกาศยกเลิกวีซ่าให้กับคนไทย ผู้ที่ประสงค์จะพำนักระยะสั้นในประเทศจีน ในรอบ 6 เดือน ไม่เกิน 90 วัน **ถ้ากรณีทางรัฐบาลจีนประกาศให้กลับมาใช้วีซ่า ผู้เดินทางจะต้องเสียค่าใช้จ่ายเพิ่มในการขอวีซ่าตามที่สถานทูตกำหนด)





เงื่อนไขการให้บริการ

1. การเดินทางในแต่ละครั้งจะต้องมีผู้โดยสารจำนวน 9 ท่านขึ้นไป ถ้าผู้โดยสารไม่ครบจำนวนดังกล่าว ทางบริษัทฯ ขอสงวนสิทธิ์ในการเปลี่ยนแปลงราคาหรือยกเลิกการเดินทาง
2. ในกรณีที่ลูกค้าต้องออกตัวโดยสารภายในประเทศ กรุณาติดต่อเจ้าหน้าที่ของบริษัทฯ เพื่อเช็คว่ากรุ๊ปมีการคอนเฟิร์มเดินทางก่อนทุกครั้ง เนื่องจากสายการบินอาจมีการปรับเปลี่ยนไฟล์ทบิน หรือเวลาบิน โดยไม่ได้แจ้งให้ทราบล่วงหน้า ทางบริษัทฯ จะไม่รับผิดชอบใด ๆ ในกรณี ถ้าท่านออกตัวภายในโดยไม่แจ้งให้ทราบและหากไฟล์ทบินมีการปรับเปลี่ยนเวลาบินเพราะถือว่าท่านยอมรับในเงื่อนไขดังกล่าว
3. การชำระค่าบริการ
 - 3.1 กรุณาชำระมัดจำ ท่านละ 10,000 บาท
 - 3.2 กรุณาชำระค่าทัวร์เต็มจำนวน ในกรณีที่ค่าทัวร์ราคาต่ำกว่า 10,000 บาท
 - 3.3 กรุณาชำระค่าทัวร์ส่วนที่เหลือ 45 วันก่อนออกเดินทาง ****60 วันก่อนเดินทางสำหรับช่วงสงกรานต์และปีใหม่****
 - 3.4 กรณีวันเดินทางน้อยกว่า 21 วัน หรือราคาทัวร์โปรโมชั่น ต้องชำระค่าทัวร์เต็มจำนวนเท่านั้น
4. กรณีผู้เดินทางที่ต้องการความช่วยเหลือเป็นพิเศษ เช่น การขอใช้วีลแชร์ที่สนามบิน กรุณาแจ้งบริษัทฯ อย่างน้อย 7 วันก่อนการเดินทาง หรือเริ่มตั้งแต่ท่านจองทัวร์ มิฉะนั้นทางบริษัทฯ ไม่สามารถจัดการได้ล่วงหน้า ทางบริษัทฯ ขอสงวนสิทธิ์ในการเรียกเก็บค่าใช้จ่ายตามจริงที่เกิดขึ้นกับผู้เดินทาง (ถ้ามี)
5. กรณีใช้หนังสือเดินทางราชการ (เล่มน้ำเงิน) เดินทางเพื่อการท่องเที่ยวเกี่ยวกับคณะทัวร์ หากท่านถูกปฏิเสธในการเข้า-ออกประเทศใด ๆ ก็ตาม ทางบริษัทฯ ขอสงวนสิทธิ์ไม่คืนค่าทัวร์และรับผิดชอบใด ๆ ทั้งสิ้น



เงื่อนไขอื่นๆ

โปรดตรวจสอบ PASSPORT : กรุณานำพาสปอร์ตติดตัวมาในวันเดินทาง พาสปอร์ตต้องมีอายุไม่ต่ำกว่า 6 เดือน หรือ 180 วัน ขึ้นไปก่อนการเดินทาง และต้องมีหน้ากระดาษอย่างน้อย 6 หน้า

หมายเหตุ : สำหรับผู้เดินทางที่อายุไม่ถึง 18 ปี และไม่ได้เดินทางกับบิดา มารดา ต้องมีจดหมายยินยอมให้บุตรเดินทางไปต่างประเทศจากบิดาหรือมารดาแนบมาด้วย





เงื่อนไขการยกเลิก

**กรณีการขอยกเลิกการเดินทาง หรือเลื่อนการเดินทาง นักท่องเที่ยวหรือตัวแทนจำหน่าย(ผู้มีชื่อในเอกสารการจอง) จะต้องแฟกซ์ อีเมลล์ หรือ มาเซ็นเอกสารการยกเลิกที่บริษัท ใดๆอย่างหนึ่ง เพื่อเป็นการแจ้งยกเลิกกับทางบริษัทอย่างเป็นทางการ (ทางบริษัทไม่ยอมรับยกเลิกการจอง ผ่านทางโทรศัพท์ไม่ว่ากรณีใดๆ)

**กรณีนักท่องเที่ยวหรือตัวแทนจำหน่าย ต้องการขอรับเงินค่าบริการคืน นักท่องเที่ยวหรือตัวแทนจำหน่าย (ผู้มีชื่อในเอกสารการจอง) จะต้องแฟกซ์ อีเมลล์ หรือ มาเซ็นเอกสารการขอรับเงินคืนที่บริษัท ใดๆอย่างหนึ่ง เพื่อทำเรื่องขอรับเงินค่าบริการคืน โดยแนบหนังสือมอบอำนาจพร้อมหลักฐานประกอบการมอบอำนาจ หลักฐานการชำระค่าบริการต่างๆ และหน้าสมุดบัญชีธนาคารที่ต้องการให้นำเงินเข้าให้ครบถ้วน โดยมีเงื่อนไขการคืนเงินค่าบริการ ตาม “ประกาศคณะกรรมการธุรกิจนำเที่ยวและมัคคุเทศก์ เรื่อง หลักเกณฑ์เกี่ยวกับการกำหนดอัตราค่าเงินค่าบริการคืนให้นักท่องเที่ยว พ.ศ. 2563” ดังนี้

ยกเลิก ไม่น้อยกว่า 30 วันก่อนการเดินทาง (ไม่นับวันเดินทาง)

คืนเงินค่าทัวร์เต็มจำนวน ยกเว้น ค่าใช้จ่ายที่เกิดขึ้นจริงเพื่อการเตรียมการนำเที่ยว ทั้งหมด เช่น ค่ามัดจำตัวเครื่อง ค่าบริการแลนด์ ต่างประเทศ เป็นต้น

การยกเลิกเดินทางกับกรุ๊ปที่ออกเดินทางช่วงเทศกาลวันหยุด เช่น ปีใหม่, สงกรานต์ เป็นต้น

บางสายการบินมีการกักที่นั่งมัดจำที่นิ่งกับสายการบิน และค่ามัดจำที่ปัก รวมถึงเที่ยวบินพิเศษ เช่น CHARTER FLIGHT **จะไม่มีการคืนเงินมัดจำ หรือ ค่าทัวร์ทั้งหมดที่ชำระแล้ว** ไม่ว่าจะยกเลิกด้วยกรณีใดๆ

ยกเลิก ไม่น้อยกว่า 15-29 วันก่อนเดินทาง (ไม่นับวันเดินทาง)

คืนเงิน 50% ของค่าทัวร์ทั้งหมด ยกเว้น ค่าใช้จ่ายที่เกิดขึ้นจริงเพื่อการเตรียมการนำเที่ยวทั้งหมด เช่น ค่ามัดจำตัวเครื่อง ค่าบริการแลนด์ ต่างประเทศ เป็นต้น

หากท่านงดการใช้บริการรายการใดรายการหนึ่งหรือไม่เดินทางพร้อมคณะ

ทางบริษัทฯ จะถือว่าท่านสละสิทธิ์ **ไม่อาจเรียกร้องค่าบริการและเงินมัดจำคืน ไม่ว่าจะกรณีใดๆ ทั้งสิ้น**

ยกเลิก น้อยกว่า 15 วันก่อนการเดินทาง

ทางบริษัทฯ ขอสงวนสิทธิ์ ไม่คืนเงินค่าทัวร์ทั้งหมด การจ่ายเงินคืนแก่นักท่องเที่ยวตามข้อกำหนดด้านบน ซึ่งมีการหักเงินในบางส่วนนั้น เนื่องจากทางบริษัทมีค่าใช้จ่ายที่ได้จ่ายจริงเพื่อการเตรียมการนำไปแล้ว เช่น การมัดจำที่นั่งบัตรโดยสารเครื่องบิน การจองที่พัก และ ค่าใช้จ่ายที่จำเป็นอื่นๆ เป็นต้น

กรณีนักท่องเที่ยวคนเข้าเมืองในกรุงเทพฯ และต่างประเทศปฏิเสธการเดินทางออกหรือเข้าประเทศที่ระบุ

บริษัทฯ ขอสงวนสิทธิ์ที่จะไม่คืนค่าทัวร์ ไม่ว่าจะกรณีใดๆ *สำคัญ !! บริษัททำธุรกิจเพื่อการท่องเที่ยวเท่านั้น ไม่สนับสนุนการเดินทางเข้าญี่ปุ่นโดยผิดกฎหมาย ลูกค้าต้องผ่านการตรวจคนเข้าเมืองด้วยตัวของตัวเอง โดยมัคคุเทศก์ไม่สามารถช่วยเหลือใดๆได้ทั้งสิ้น *





สำคัญ โปรดอ่านเงื่อนไขที่ท่านควรทราบ



ข้อมูลสำคัญเกี่ยวกับสายการบิน

การจัดที่นั่งบนเครื่องบินจะถูกกำหนดโดยสายการบิน ซึ่งจะดำเนินการผ่านระบบอัตโนมัติ ผู้โดยสารไม่สามารถเลือกที่นั่งได้ และที่นั่งอาจไม่ได้อยู่ติดกัน ซึ่งบริษัทไม่สามารถเข้าไปจัดการได้แต่อย่างใด



ข้อมูลสำคัญเกี่ยวกับโรงแรมที่พัก

ห้องพักในโรงแรมอาจมีความแตกต่างกัน ดังนั้น ห้องพักประเภทห้องเดี่ยว (Single) ห้องพักคู่ (Twin/Double) และห้องพักสำหรับ 3 ท่าน (Triple) อาจไม่ได้ตั้งอยู่ในอาคารหรือชั้นเดียวกัน



เงื่อนไขและข้อควรทราบอื่นๆ ที่ไปที่ท่านควรทราบ

รายการทัวร์อาจมีการปรับเปลี่ยนหรือยกเลิกตามสภาพอากาศและความเหมาะสม โดยคำนึงถึงความปลอดภัยของผู้เดินทางเป็นหลัก โดยไม่จำเป็นต้องแจ้งให้ทราบล่วงหน้า

อัตราค่าทัวร์ที่นำเสนอนี้ ได้รวมภาษีน้ำมันและภาษีสนามบินตามอัตราปัจจุบัน ณ วันที่ออกโปรแกรมแล้ว อย่างไรก็ตาม หากก่อนวันเดินทาง ทางสายการบิน มีการประกาศปรับขึ้นค่าภาษีน้ำมัน ภาษีสนามบิน หรือมีค่าใช้จ่ายเพิ่มส่วนอื่นๆ (แม้ว่าทางบริษัทฯ จะได้ทำการออกตั๋วเครื่องบินไปแล้วก็ตาม) ทางบริษัทฯ ขอความกรุณาเรียกเก็บค่าใช้จ่ายในส่วนนี้เพิ่มตามความเป็นจริง

ไม่รับผิดชอบค่าใช้จ่าย ตัวเครื่องบินภายในประเทศทุกกรณี

กรณีที่ท่านเดินทางจากต่างจังหวัด ค่าใช้จ่ายในการเดินทางเช่น ตัวเครื่องบิน รถไฟ รถทัวร์ ที่พัก ไม่ได้ อยู่ในรายการทัวร์ รวมถึงกรณีที่เกี่ยวข้อง (ภายในประเทศ) มีการเปลี่ยนแปลงอันเนื่องมาจาก สายการบินเปลี่ยนแปลงเวลาบิน เที่ยวบิน ยกเลิกเที่ยวบิน หรือสาเหตุสุดวิสัยอื่นๆ ทางบริษัทฯ จะไม่รับผิดชอบค่าใช้จ่ายในส่วนนี้



หากทำการชำระเงินแล้ว

ทางบริษัทขอสงวนสิทธิ์ในการถือว่าท่านได้ยอมรับ
เงื่อนไขดังกล่าวแล้ว และจะไม่มีข้อพิพาทใดๆ
เนื่องจากท่านได้ยอมรับเงื่อนไขในการให้บริการแล้ว



สำคัญ!!
กรุณาอ่านเงื่อนไข
แนบท้ายโดยละเอียด
เพื่อประโยชน์สูงสุดของท่าน



ตัวอย่างประเภทห้องพัก



 SINGLE (SGL)

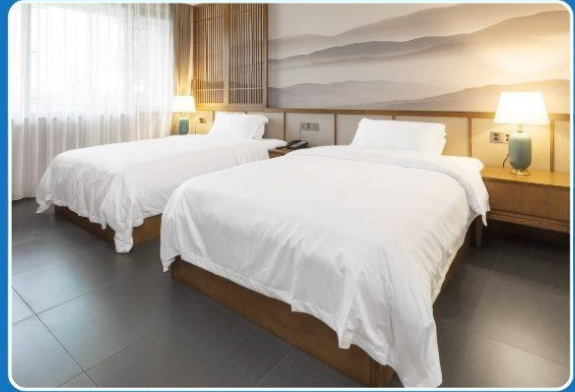

 TWIN (TWN)

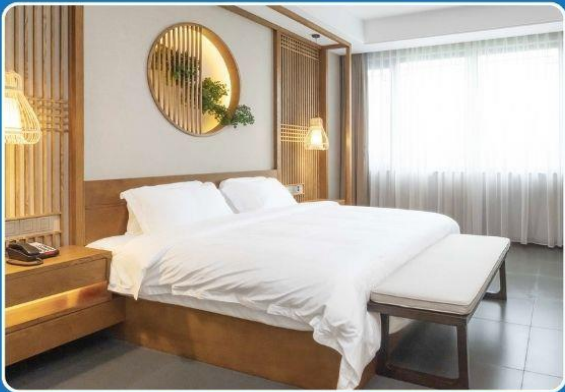

 DOUBLE (DBL)

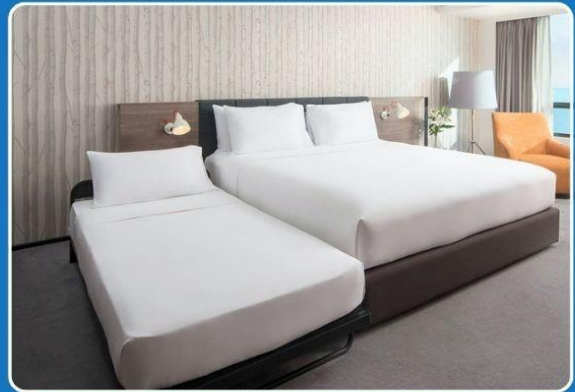

 TRIPLE (TRP)

****รูปภาพห้องพักเป็นเพียงภาพสื่อถึงประเภทของเตียงเท่านั้น ไม่ใช่ภาพห้องพักจริงสำหรับการเข้าพัก****



2UKWE-AQ001 บินตรง กุ้ยหยาง กุ้ยโจว ซ้ำมฟ้าเหนือผาสะพานลอยฟ้าฮวาเจียง มนต์เสน่ห์ชนเผ่าแม้ว ชมความงามดอกไม้ตามฤดูกาล
6 วัน 5 คืน *ทัวร์ไม่ลงร้านรัฐบาล* โดยสายการบิน 9 AIR (AQ)